Comment mater en un coup depuis cette position ?
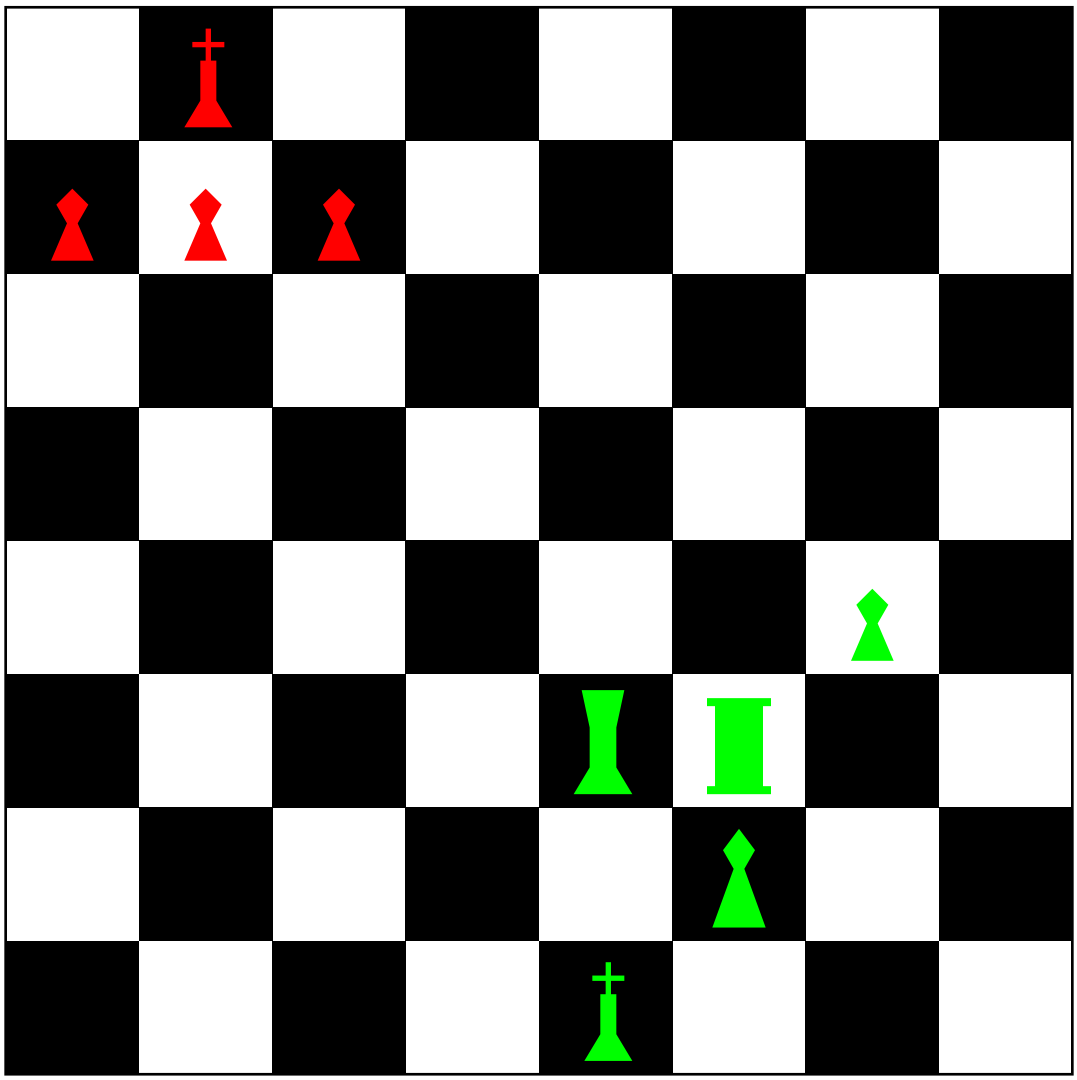
(Trait aux verts)